

# COMUNE DI TRICASE

## PROVINCIA DI LECCE

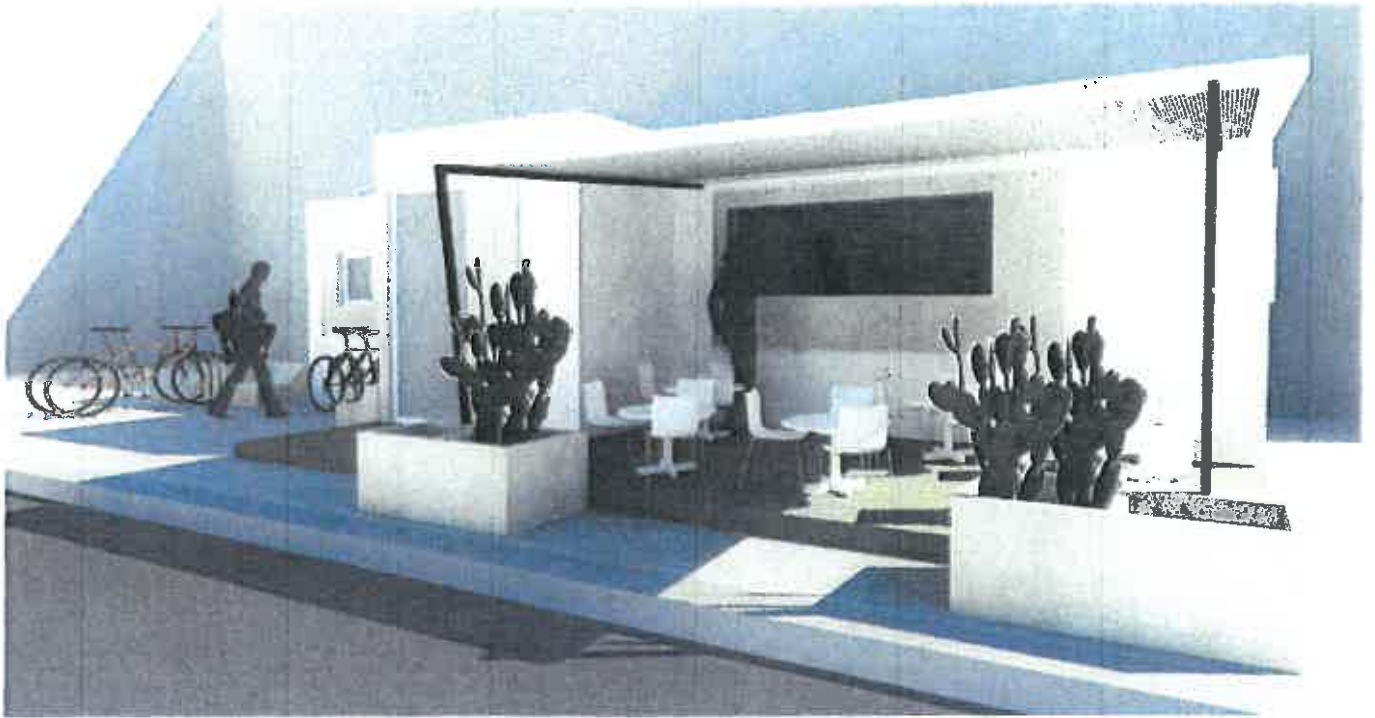

**OGGETTO:**

**PROGETTAZIONE, FORNITURA E POSA IN OPERA DI N°1 STRUTTURA AMOVIBILE IN LEGNO DA ADIBIRE A STAZIONE DI SERVIZIO RURALE NELL'AMBITO DELLA MISURA 3.1.3. - AZIONE 1 DE PSL "CAPO DI LEUCA"**

**TAV. 4**

**PROGETTO  
ARCHITETTONICO**

**1:50**

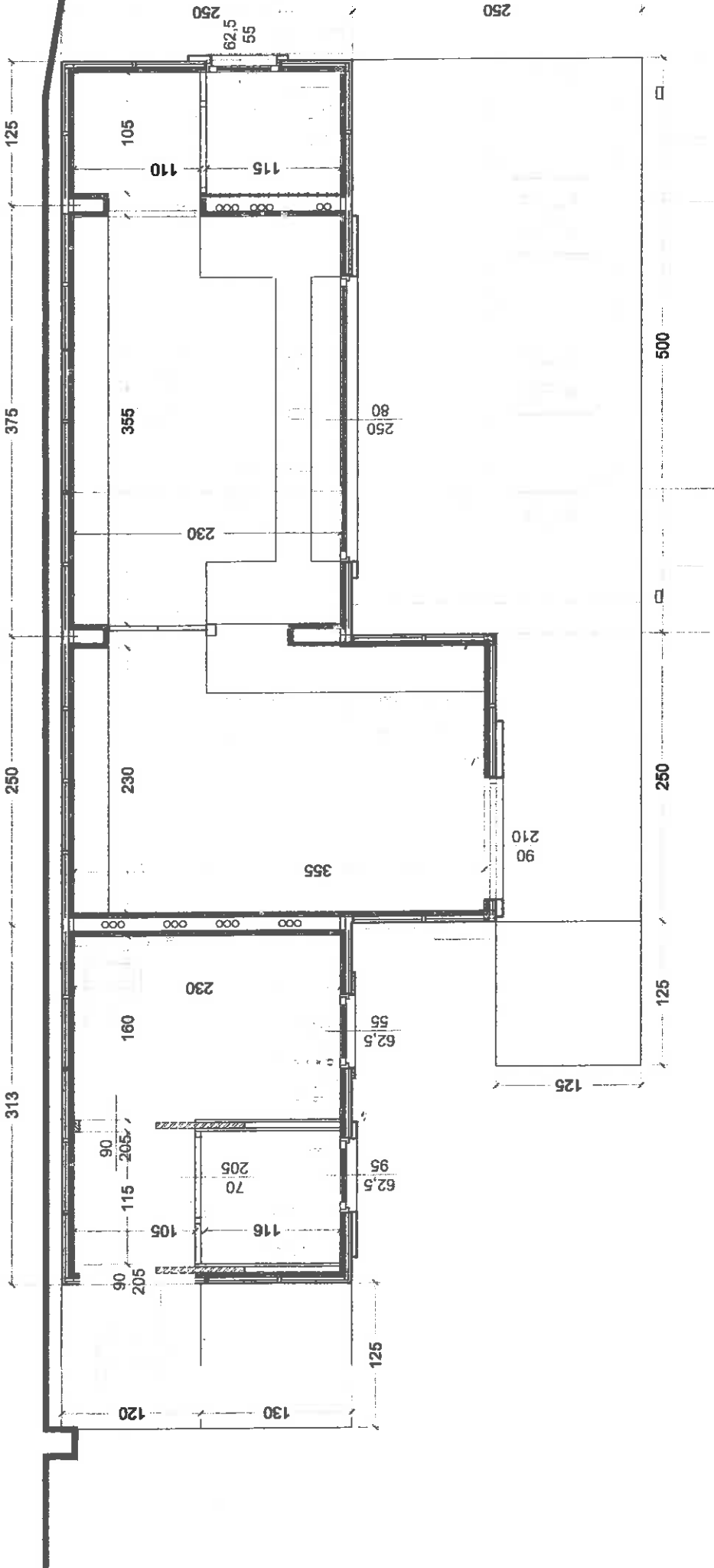

11

12