

COMUNE DI ALESSANO

PROVINCIA DI LECCE

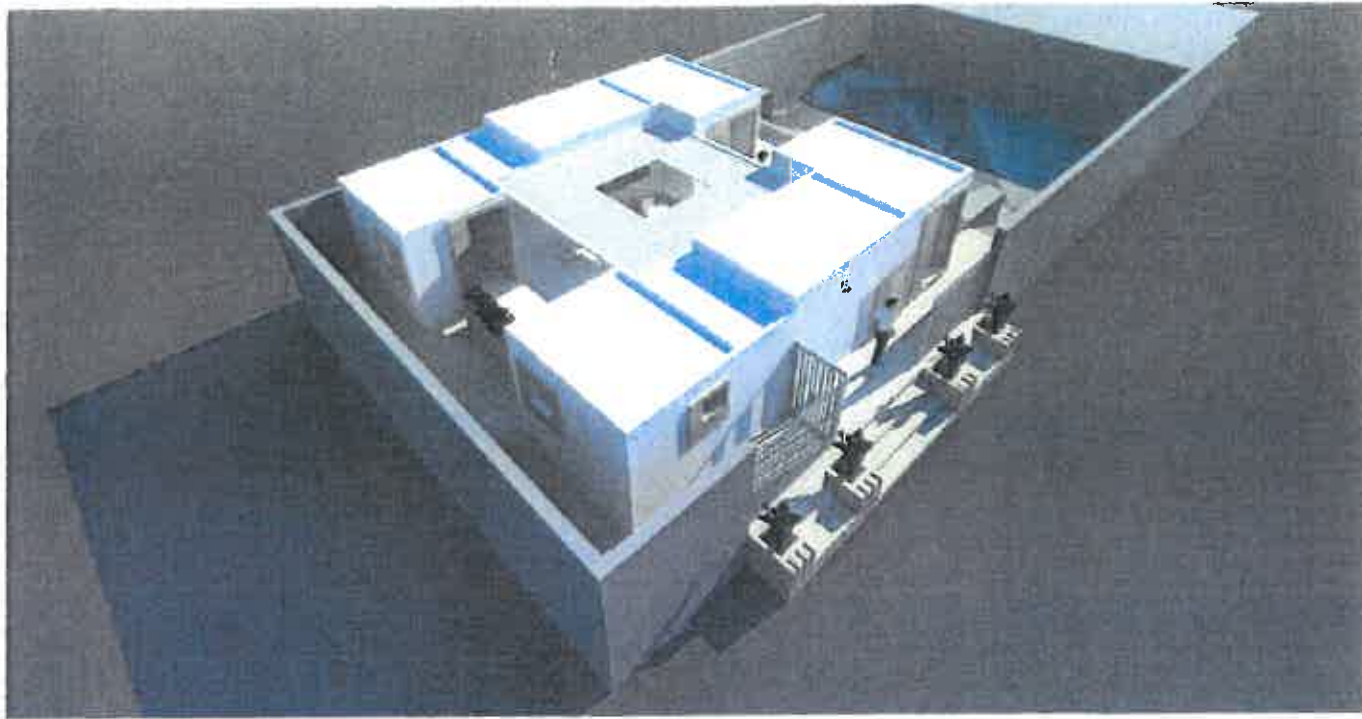

OGGETTO:
PROGETTAZIONE, FORNITURA E POSA IN OPERA DI N°1 STRUTTURA
AMOVIBILE IN LEGNO DA ADIBIRE A STAZIONE DI SERVIZIO RURALE
NELL'AMBITO DELLA MISURA 3.1.3. - AZIONE 1 DE PSL "CAPO DI LEUCA"

TAV. 4

PROGETTO
ARCHITETTONICO

1:50

